meldac

ファミリーコンピュータ・ファミコンは任天堂の商標です。

FAMICOM FAMILY

MDC-51

暴れん坊天狗

あばれんぼうてんぐ

任天堂 ファミリーコンピュータ™

取扱説明書

使用上の注意

1. ご使用後はACアダプタをコンセントから必ず抜いておいてください。
2. テレビ画面からできるだけ離れてゲームをしてください。
3. 長時間ゲームをする時は、健康のため、約2時間ごとに10分～15分の小休止をしてください。
4. 精密機器ですので、極端な温度条件下での使用や保管および強いショックを避けてください。また絶対に分解しないでください。
5. 端子部に手を触れたり、水にぬらすなど、汚さないようにしてください。故障の原因となります。
6. シンナー、ベンジン、アルコール等の揮発油でふかないでください。

このたびは、MELDACのファミリーコンピュータ専用カートリッジ「暴れん坊天狗」をお買い上げいただき、誠にありがとうございます。ご使用になる前に、この取扱説明書をよくお読みいただき、正しくご愛用下さい。お読みになったあとは、大切に保管してください。

もくじ

物語 ―― P3
ゲームを始める前に ―― P4
ゲームの主な内容 ―― P5
ゲームプレイの方法 ―― P5
各部の名称と基本操作 ―― P6
ラウンド展開 ―― P7
攻撃 ―― P11
表示 ―― P12
ゲームの続行について ―― P13
スコアエクステンド ―― P13
キャラクター紹介 ―― P14

ものがたり
物語

21世紀を目前にした199X年アメリカに正体不明の凶星が接近していた。本土に近づくにつれて、それは邪悪な生命体へと姿を変え、合衆国の全てを覆い尽くそうとしていた。生命体（ダークシード）の発する妖気により人々は皆、亡者と化し、人々は「心」を失っていた。「心」の残ったわずかの人は、捕えられ監視された。自由を願う人々の祈りが、海を超えて、平和の主護神、大和の国の天狗のもとにとどいた。己の霊力によって「大天狗の面」をつくり出し、それを自由と平和を奪回するため、アメリカ本土へ飛ばしたのであった。待ち受けるのは、完全にコントロール不能となった軍隊、ダークシードのエネルギーによって異常発生したモンスターなどが、次々と襲いかかって来る。刻一刻と合衆国が征服されてゆく、極めて困難なこの状況を、「大天狗」は救う事ができるのであろうか。

ゲームを始める前に

1. ファミリーコンピューターの電源がＯＦＦ状態である事を確認した後、「暴れん坊天狗」のカセットをセットします。
2. ファミリーコンピューターの電源をＯＮにします。
3. デモが始まります。ここでスタートボタンをを押してください。
4. タイトル画面が表示されます。もう一度スタートボタンを押して下さい。
5. ラウンドの表示が出ます。十字レバーを操作して選択し、スタートボタンを押してください。
6. ゲームがはじまります。

ゲームの主な内容

ゲームが展開する舞台はアメリカです。リアルな風景をバックに次々と画面に現われるもの（ビル、岩山、建築物、車、武装兵、等）を壊滅させていきます。ある箇所を破壊すると、助けを求める人が飛び出し、これを取る（救助する）事で、マイキャラクター（天狗）のライフゲージを増やし、加えて特殊な攻撃を駆使して、ステージをクリアしていきます。

ゲームプレイの方法

十字レバーを操りマイキャラクターを動かします。Bボタンを押すと弾が、水平右方向と下方向に飛び出します。Aボタンはアイテムを使用するときに用います。ゲームプレイ中スタートボタンを押すとポーズがかかります。ステージセレクト画面の時セレクトボタンを押すと、難易度が変化します。(EASY・HARD)

各部の名称と基本操作

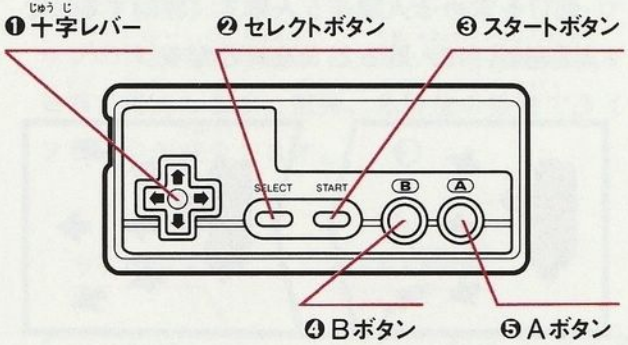

❶十字レバー　上下、左右、斜め方向と自由に自分のキャラクターを操作します。

❷セレクトボタン　セレクトモードに入った時にボタンを押すと、ゲームの難易度を変える事ができます。

❸スタートボタン　ゲーム中にボタンを押すと、ポーズがかかり、ゲームを中断する事ができます。

❹Bボタン　通常の攻撃の時に使います。上下、水平方向に弾を発射します。

❺Aボタン　3段階になり、アイテムを獲得すると使うことができます。これを使うことによって敵のキャラクターが、すべて消滅してしまいます。

攻撃

1.助けを求める人間を5人取る（救助する）と2連射、10人取ると3連射となる。

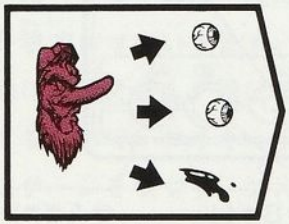

2連射

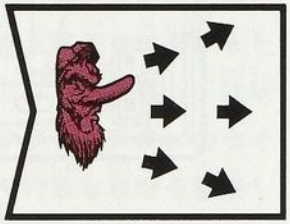

3連射

2.助けを求める人間を15人取る（救助する）ことで、画面中の全ての敵キャラクターを瞬時に消滅させるアイテムが獲得でき1度だけ使用することができます。

2連射　3連射　敵キャラ壊滅アイテム

表示

画面の下にスコアー、ライフゲージ、パワーアップの段階を表示します。敵、障害物を破壊する事で得点します。被弾、危険物の接触でライフゲージが減少します。

2連射　3連射　全滅アイテム

ラウンド展開

ラウンドは４つの地区で構成されています。
各地区は２ステージ（もしくは１ステージ）で成り立ち、ステージの最後にはボスキャラが待ち受けています。プレイヤーは４つの地区のいずれかを選択して、プレイします。（３地区からはじめた場合）
３地区→４地区→１地区→２地区
全４地区をクリアーすることで最終ステージに突入します。

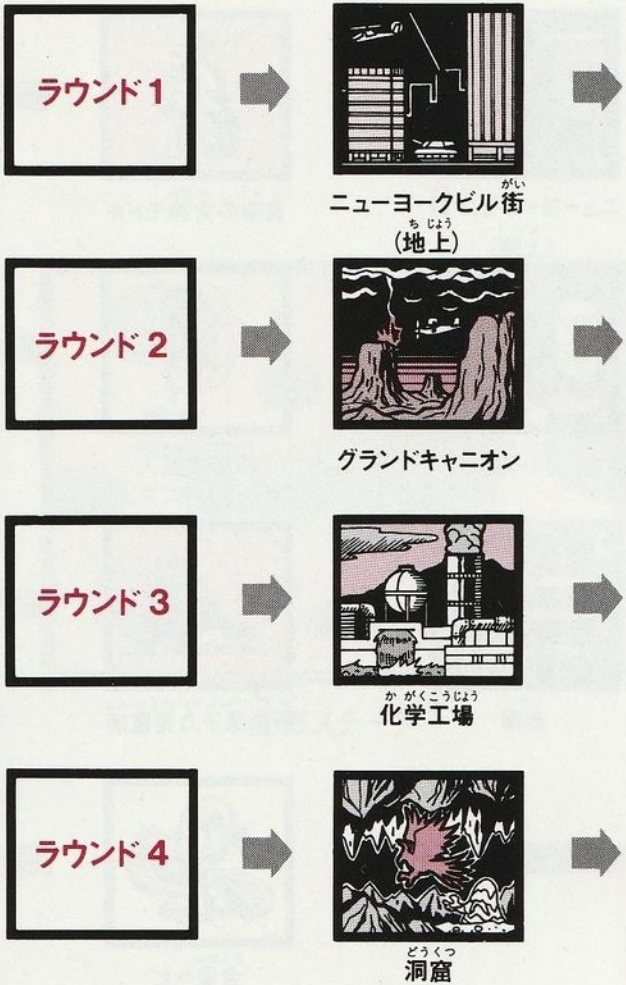

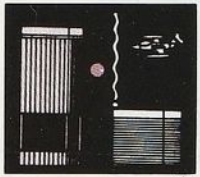

ニューヨークビル街
(上空)

自由の女神モドキ

川・滝

伝説の巨人
"ポール・バニアン"

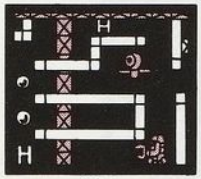

倉庫

移動原子力発電所

金星ヘビ

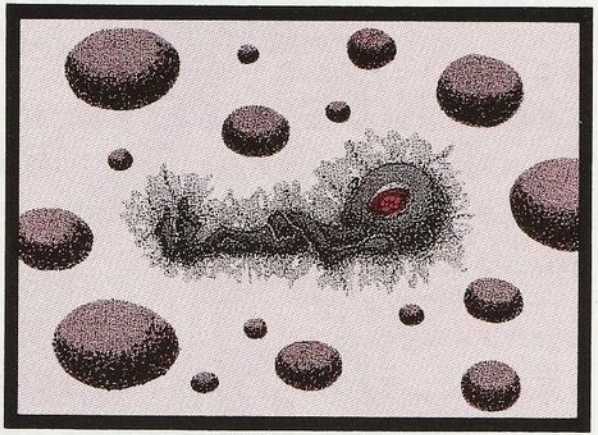

最終ステージ

ゲームの続行について

ライフゲージが無くなると、プレイ終了となります。ステージ進行中にゲームオーバーとなった場合、そのステージのスタート地点からゲームの続行(コンティニュー)することが出来ます。

★コンティニューの回数

この回数は通常（初回）は6回まで有効であり、面（ボス面を含む）クリアごとに1回づつ回数が増えます。ただし、最大でも9回までで、それ以上は増加しません。

●スコア・エクステンド

1万点ごとに、天狗のバイタリティーが増える、これは、点数により以下のような増加をします。

1万点……2目盛り
2万点……2目盛り
3万点……2目盛り
4万点……2目盛り
5万点……3目盛り
6万点……3目盛り
7万点……3目盛り
8万点……4目盛り
9万点……4目盛り

自由の女神モドキ

エイリアンの魔手は、自由の象徴をもモンスター化させてしまった。たいまつの炎と口から出す毒水晶の玉は、当ると即死だ！

伝説の巨人"ポール・バニアン"

強じんな肉体で、ジャンピングショルダータックルをかけてくる狂ったプロレスおやじ。さらに巨大な斧を投げ回してくるので、しまつにおえない。

移動原子力発電所

全長にして3594mにも及ぶ要塞車が暴走してしまった！　最後部奥にある、心臓部のプルトニウムの塊りを破壊しなければ絶対に止める事ができない。

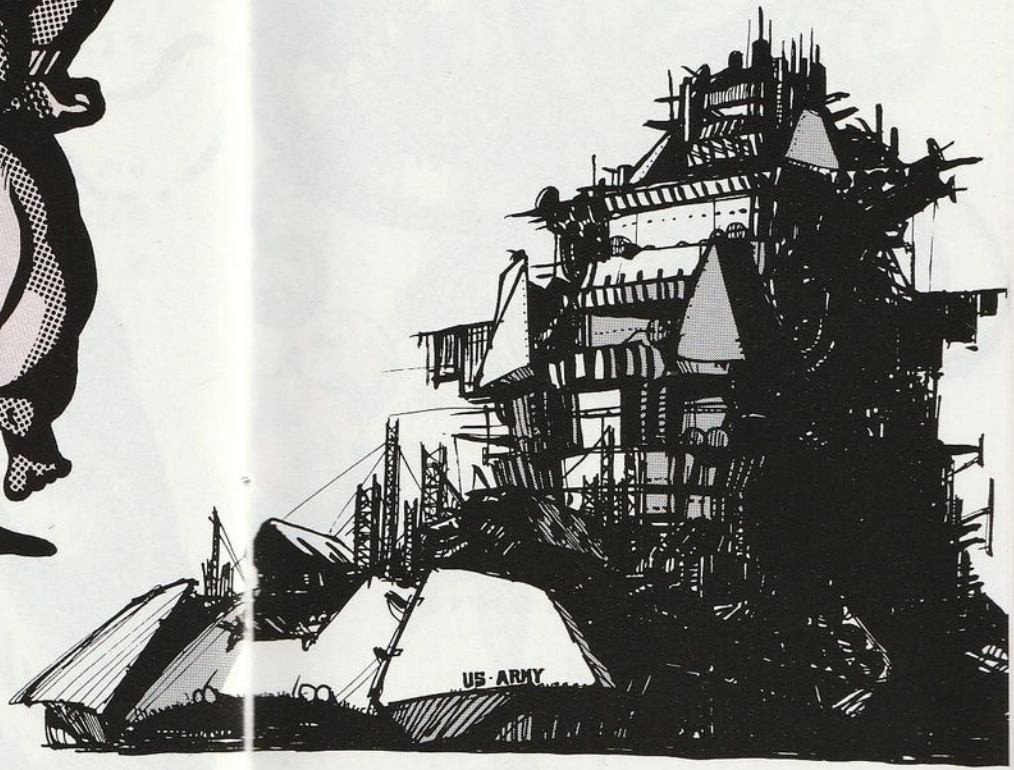

金星ヘビ

エイリアンが食用として飼っている宇宙ヘビだ。恐ろしい程の弾を吐き死んだ後の残骸も猛毒である。頭が弱点だが、尾の部分を攻撃してしまうと、動きがす速くなってしまう。

エイリアン（イーバ）

最終ボス。この超異常現象をひきおこした元凶！　生物進化の最終段階にあり、肉体はもはや動かせなくなっている。テレパシーで不思議な水晶玉を操り、美しくも恐ろしい攻撃をしかけてくる。

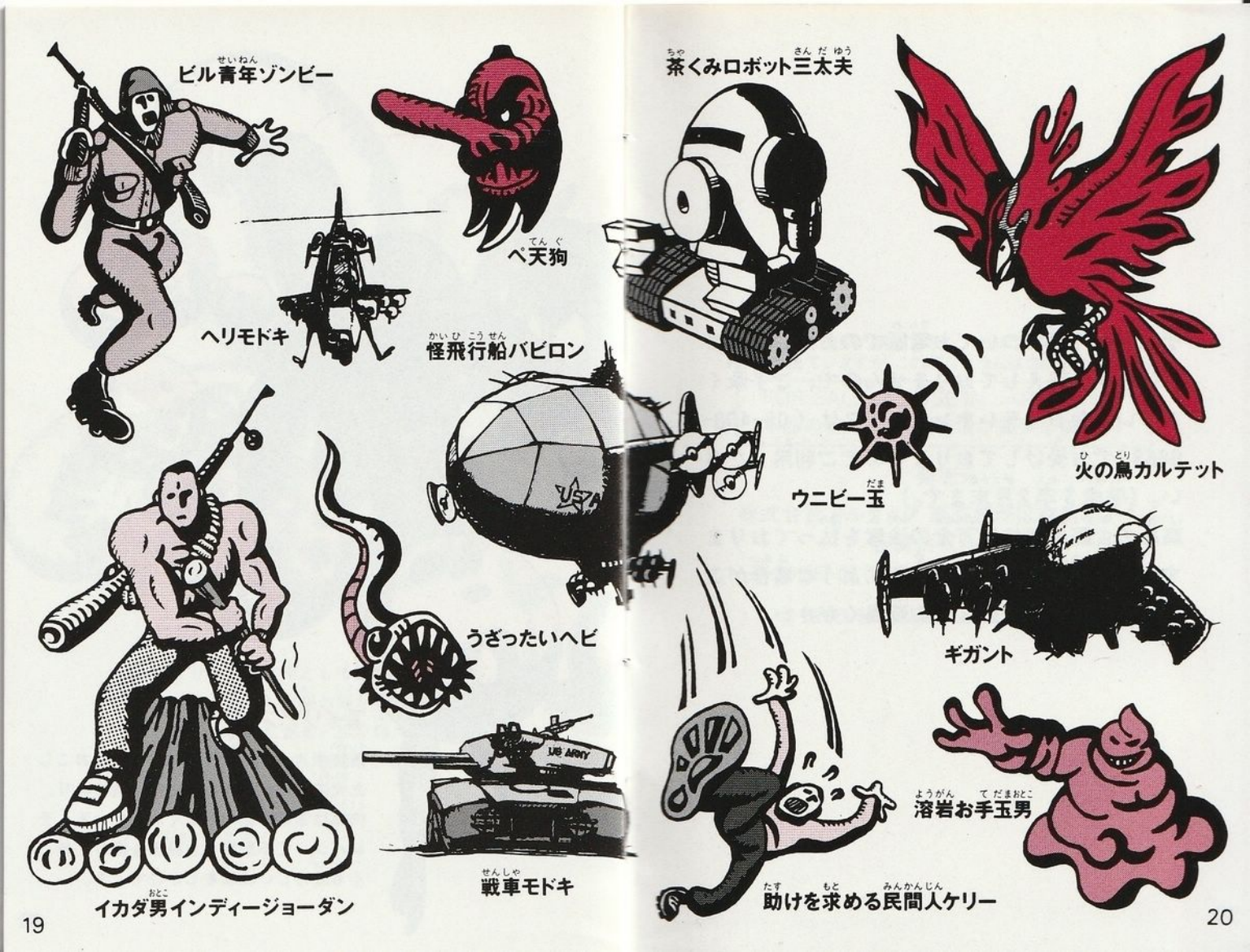
ビル青年ゾンビー
ペ天狗
ヘリモドキ
怪飛行船バビロン
うざったいヘビ
イカダ男インディージョーダン
戦車モドキ
茶くみロボット三太夫
火の鳥カルテット
ウニビー玉
ギガント
溶岩お手玉男
助けを求める民間人ケリー

ゲームの内容についてお電話でのお問い合わせには一切お答えしておりませんので、ご了承ください。なお、テレホンサービスは（03-403-6663）でお受けしておりますのでご利用ください。（平成3年2月末まで。）
商品の企画生産には万全の注意を払っておりますが、万一動作不良等を起こすような場合がございましたら、弊社までご連絡ください。

ご注意：違法性が極めて強いファミコンカセットのダビング機が出ていますが、このプログラムはコピーできません。

FOR SALE and USE IN JAPAN ONLY
本品の輸出、使用営業及び賃貸を禁じます。

発売元

株式会社メルダック 東京都港区南青山1-1-1
新青山ビル東館
PHONE 03(423)2597 FAX 03(423)3356

©1990 MELDAC/LIVE PLANNING